

# Allgemeine Hinweise

## EEG-Tage Leipziger Land

Didaktischer EEG-Grundkurs

16. und 17. September 2022

Sana Klinikum Borna, Auditorium Sana IV,  
Rudolf-Virchow-Straße 2, 04552 Borna  
(Abfahrt Borna-Nord)

oder Online-Kurs

### Anmeldung bis Sonntag, 4. September 2022:

Anmelden können Sie sich online unter folgendem Link: [www.sana.de/leipzigerland/medizin-pflege/neuromedizinisches-zentrum/veranstaltungen](http://www.sana.de/leipzigerland/medizin-pflege/neuromedizinisches-zentrum/veranstaltungen)

### Veranstaltungsorganisation:

Frau Marion Georgi  
Telefon 03433 21-1481, Telefax 03433 21-1482  
[neurologie.borna@sana.de](mailto:neurologie.borna@sana.de)

### Teilnehmerbeitrag

**vor Ort:** 220,00 € zzgl. MwSt. für Teilnahme, Scripte, Pausenverpflegung inklusive Mittagessen (max. 25 Teilnehmer werden zugelassen)

**online:** 180,00 € zzgl. MwSt. für Teilnahme online, Versand Scripte in Papierform

Einbehalt einer Bearbeitungsgebühr von 20,00 € bei Absage/Stornierung der Rechnung

### Bezahlung

Bitte bezahlen Sie erst nach Rechnungseingang. Auf Ihrer Teilnahmerechnung finden Sie alle Zahlungsdetails.

**Die Anerkennung der Veranstaltung mit 18 Fortbildungspunkten durch die Sächsische Landesärztekammer ist beantragt.**

**Die Veranstaltung erhält 8 Fortbildungspunkte von der Deutschen Gesellschaft für Epileptologie e.V.**

**Anerkannt durch DGKN.**

# So erreichen Sie uns – Verkehrsanbindung

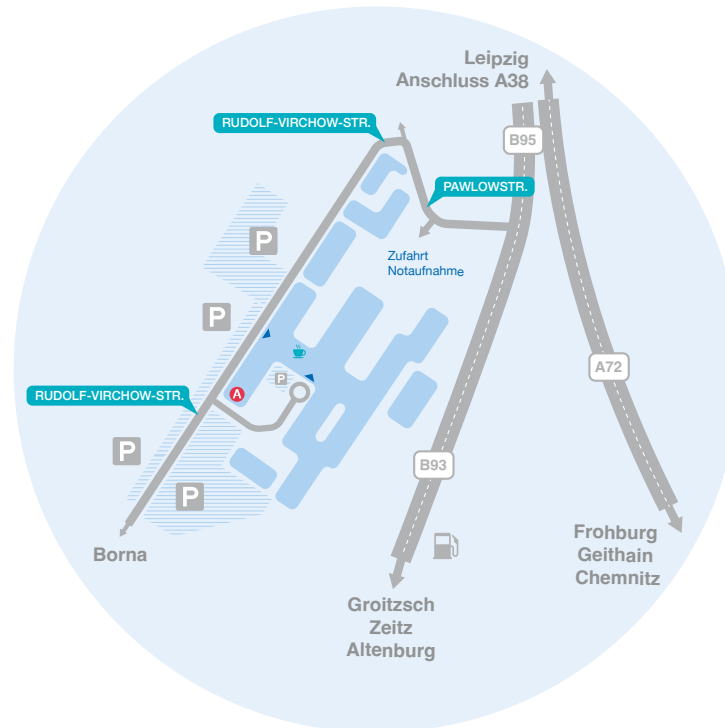

**Sana Klinikum Borna**  
Interdisziplinäres  
Neuromedizinisches Zentrum

Rudolf-Virchow-Straße 2  
04552 Borna



Interdisziplinäres  
Neuromedizinisches Zentrum  
Sana Kliniken Leipziger Land

**Sana Klinikum  
Borna**

Interdisziplinäres  
Neuromedizinisches  
Zentrum



## EEG-Tage Leipziger Land Didaktischer EEG-Grundkurs

16. und 17. September 2022

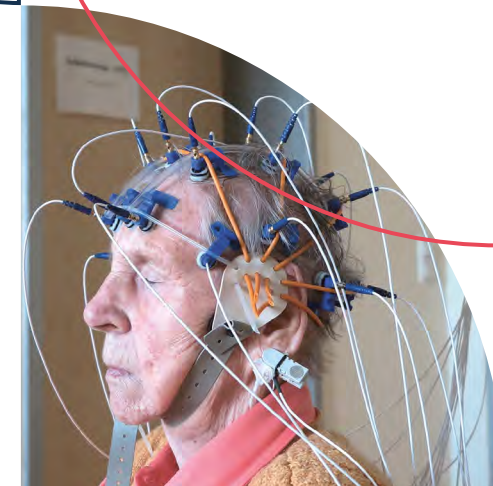

Impressum  
Herausgeber: Sana Kliniken Leipziger Land  
Rudolf-Virchow-Straße 2, 04552 Borna  
Design: Druckerei Baumgärtel, Plauen  
Titelbild: © Sana Kliniken Leipziger Land

# Einladung

## Sehr geehrte Kolleginnen und Kollegen,

es ist uns eine Freude, Sie mit den bekannten Referenten erneut zu den EEG-Tagen Leipziger Land einladen zu dürfen.

Wir möchten Sie an unserer nicht enden wollenden Faszination für die Elektroenzephalographie teilhaben lassen.

Inhaltlich werden wir im didaktischen EEG-Grundkurs die Novizen im Sinn des Wortes Welle für Welle an die Interpretation des EEG heranführen und so zu einer sich selbst erklärenden EEG-Befundung und deren Wertung führen.

Theoretische Hintergründe und Lehrinhalte werden am praktischen Beispiel verständlich gemacht.

Mit freundlichen Grüßen



Dr. med. A. Reinshagen  
Chefarzt der Klinik für Neurologie



Dr. med. M. Heruth  
Fachärztin für Kinderheilkunde | Neuropädiatrie | Epileptologie



A. Kern  
Ltd. MTA-F

# Programm 2022

## Freitag, 16. September 2022

- 9:00 - 10:00 Uhr EEG – Wozu?**  
Reinshagen
- 10:15 - 11:45 Uhr Das „normale“ EEG**  
Reinshagen
- 12:00 - 13:15 Uhr Graphoelemente im Überblick I**  
Reinshagen
- 13:15 - 14:30 Uhr Pause, im Wechsel**
- EEG-Ableitungen**  
Kern u. weitere MTA-F
- 14:30 - 15:30 Uhr Das kindliche EEG**  
Heruth
- 15:30 - 16:30 Uhr Graphoelemente im Überblick II**  
Reinshagen
- 16:45 - 17:30 Uhr Verstehen der EEG-Technik**  
Reinshagen
- 17:30 - 18:00 Uhr Artefakte**  
Kern

## Samstag, 17. September 2022

- 9:00 - 10:30 Uhr EEG bei Epilepsien Erwachsener**  
Hagemann
- 10:45 - 12:30 Uhr EEG bei Epilepsien im Kindesalter**  
Heruth
- 12:30 - 13:30 Uhr Pause**
- 13:30 - 14:30 Uhr Herdstörung**  
Reinshagen
- 14:45 - 15:30 Uhr Schlafen und EEG**  
Reinshagen
- 15:30 - 16:30 Uhr Hirndiffuse Störungen; Koma**  
Schlüter
- 16:30 - 16:45 Uhr Auswertung / Abschluss**

# Referenten

[Prof. Dr. med. G. Hagemann](#)  
Chefarzt der Klinik für Neurologie  
Helios Klinikum Berlin-Buch

[Dr. med. M. Heruth](#)  
Fachärztin für Kinderheilkunde | Neuropädiatrie |  
Epileptologie  
Sana Kliniken Leipziger Land

[Dr. med. A. Reinshagen](#)  
Chefarzt der Klinik für Neurologie  
Sana Kliniken Leipziger Land

[Dr. med. A. Schlüter](#)  
Oberärztin der Klinik für Neurologie  
Sana Kliniken Leipziger Land

[A. Kern](#)  
Ltd. MTA-F der Klinik für Neurologie  
Sana Kliniken Leipziger Land

